BANZAI®

フォークリフト用

パスカルリフト

DPL-80FPV (8ton)
DPL-50FP (5ton)

フォークリフトの重量化に対応！

能力アップの8ton
(DPL-80FPV)

ホイールベースの長さに対応！

両スライドプレート採用

数々の安全装置で安心操作！

ラッシングベルト(安全ベルト)、
オートパワーオフ(DPL-80FPV)
など

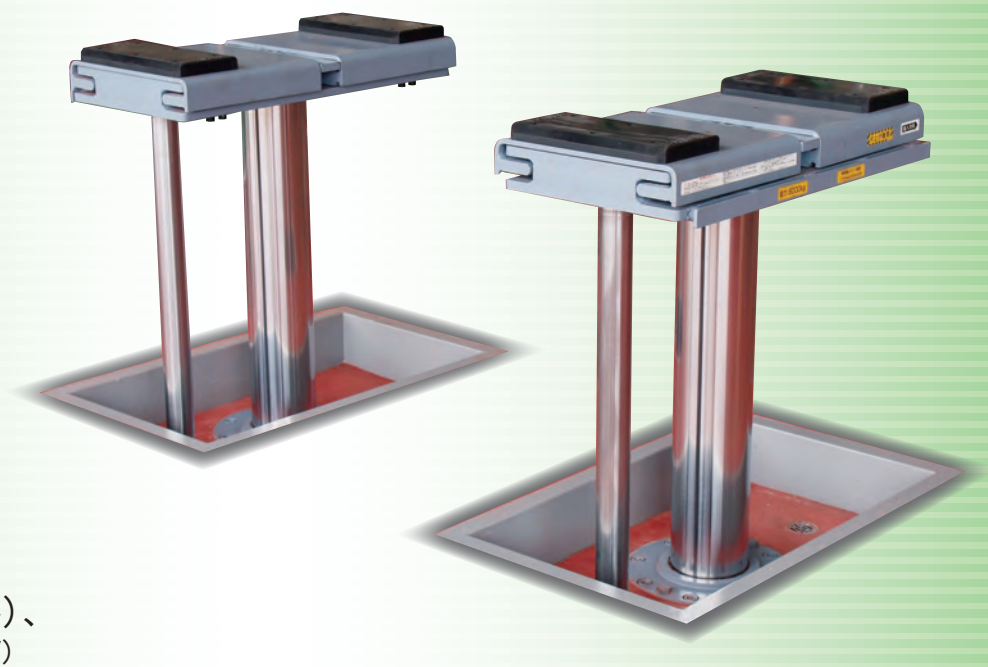

※この面の写真はDPL-80FPVです

フォークリフト用 パスカルリフト

DPL-80FPV (8ton)

両サイドスライドプレートを採用

●ホイールベースの長さに対応できるようにプレートが700～1,000mmスライドします。

●誤作動防止のため、1秒以上長押ししないと電源が入らない「電源ON誤作動防止機能付」

●電源は定時限（無操作5分間）で自動的にOFFとなるオートパワーオフ機能付

●定期点検（約12ヶ月）の時期になるとリモコンスイッチに付いているグリーンランプが点滅し、お知らせします。

自己診断機能

電源投入時にリモコンのチェックを行い、操作ボタンが固着していないかどうかを診断します（リフト電源投入時に上昇・下降ボタンが入っているとリフトが動いて危険）。リフトの動きを停止すると共にブザー、ライト点滅で作業者にお知らせします。

ラッシングベルトが装備/装着音声案内

車両のホイールベースが長くなっていることや、重心位置が多種多様になっていることからラッシングベルト（転倒防止補助用安全ベルト）の装着箇所が5カ所設けられています。
リフトに荷重が掛かると音声案内にて「ピンポン♪重心位置を合わせてからラッシングベルトを装着してください。ピピピ」と流れリフトは停止します。無負荷又はラッシングベルトを掛けた後は「ピンポン♪リフトが動きます。ご注意下さい。ピピピ」と流れます。

型　式	DPL-80FPV
能　力	最大8,000kg
対象車種	1,000～3,750kg積載フォークリフト
揚　程	1,700mm
ラム径	φ135mm
駆動方式	電動油圧式
モーター	AC200V　三相　3.7Kw　50/60Hz
操作方法	有線リモコン
使用オイル	ISO VG46
オイル油量	約145L
上昇時間	約60秒/約50秒（50/60Hz）
機械総重量	約1,200kg
標準付属品	ラッシングベルト（1個）
オプション	重心位置確認バー、重心位置プレート ワイヤレスリモコン
安全装置	電源ボタン投入時長押し（1秒以上） オートパワーオフ機能（初期値5分） 自己診断機能 定期点検お知らせタイマー（12ヶ月毎） リリーフバルブ、チャッキ弁、サーマルリレー リフト動作・ラッシングベルト装着案内音声装置

DPL-50FP (5ton)

操作は有線リモコンスイッチ式です。
（キャプタイヤコード15m付）

型　式	DPL-50FP
能　力	5,000kg
対象車種	1,000～3,000kg積載フォークリフト
揚　程	1,700mm
ラム径	φ135mm
プレート寸法	700～900（L）×300（W）mm
モーター	AC200V　三相　2.2Kw　50/60Hz
駆動方式	電動油圧式
使用オイル/油量	ISO VG46 / 約145L
上昇時間	約55秒/約46秒（50/60Hz）
機械総重量	約1,050kg
標準付属品	ラッシングベルト、重心位置確認バー、重心位置プレート

※撮影のためラッシングベルトを装着していませんが、
ご使用時は必ずラッシングベルトを取付けてください。

⚠ **安全に関するご注意**
・ご使用の前に「取扱説明書」をよくお読みの上、正しくご使用ください。

ISO9001・ISO14001
自動車整備用機器・検査用機器の設計・開発・販売及びサービス
バンザイでは「顧客第一主義」を信条にお客様とのきずなを大切にし、お客様満足度の向上を図ってまいります。
ISO14001:本社・東京支店

BANZAI　**株式会社 バンザイ**

本　社	〒105-8580	東京都港区芝2-31-19	☎03(3769)6880
札幌支店	〒063-0801	札幌市西区24軒1条7-3-10	☎011(621)4171
仙台支店	〒983-0005	仙台市宮城野区福室2-8-21	☎022(258)0221
関東支店	〒364-0011	埼玉県北本市朝日4-553	☎048(590)3700
東京支店	〒105-8580	東京都港区芝2-31-16	☎03(3769)6840
名古屋支店	〒460-0011	名古屋市中区大須1-29-36	☎052(201)7551
大阪支店	〒577-0012	東大阪市長田東3-3-11	☎06(6744)1041
広島支店	〒733-0035	広島市西区南観音2-7-10	☎082(233)3201
福岡支店	〒812-0893	福岡市博多区那珂5-3-15	☎092(411)1261
海外販売部	〒105-8580	東京都港区芝2-31-16	☎03(3769)6894

●営業所
旭川・青森・秋田・盛岡・郡山・山形
新潟・長野・前橋・宇都宮・水戸・埼玉
千葉・横浜・静岡・多摩・北陸・三重
京都・神戸・高松
●出張所
帯広・函館・富山・松山・岡山
山口・長崎・大分・熊本

http://www.banzai.co.jp
E-mail:eigyo@banzai.co.jp

●販売店

※ 改良のため予告なく型式および仕様を変更することがあります。

1210-10BP140-XA10163N