

MST-7R

重要

ご使用前に必ずお読み下さい。

出荷時に診断ソフトはインストールされておりません。登録・アップデート後に診断を行ってください。

MST-7R パッキングリスト

本製品には以下の商品が含まれております。お使いになる前にご確認ください。

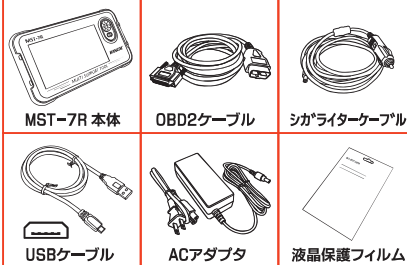

スキャンツールホットラインのカード / 利用規約 / クイックスタートガイド (本書) が合わせて専用キャリングケースに同梱されております。
※リスト内容の製品は予告なく変更する場合があります。予めご了承ください。

うまく行かない場合は!

ユーザー登録・アップデートを行う際にお客様のパソコンのセキュリティソフトによってはうまく行かない場合があります。その場合はバンザイホームページの MST-7R ページを参照してください。

バンザイ

検索

<http://www.banzai.co.jp>

無償アップデート期間について

無償アップデート期間: ユーザー登録から 3 年間

※4年目以降は別途アップデート契約が必要です。

保証期間について

保証期間: ユーザー登録から 3 年間

※期間終了 1 ヶ月以内にアップデート延長申込みをされた場合に限り、本体保証も 1 年間延長されます。

スキャンツールホットラインについて

ユーザー登録から 1 年間は回数無制限で使用可能

※2年目以降は別途延長契約が必要です。
※故障コードに関するお問合せのみとなります。
ユーザー登録方法 / アップデート方法 / 保守等はご購入頂いた販売店にご連絡ください。

ユーザー登録

ソフトのインストールを行う為、始めにユーザー登録を行います。手順に従いユーザー登録を行ってください。

登録 ステップ1

MST-7R とパソコンを付属の USB ケーブルで接続します。

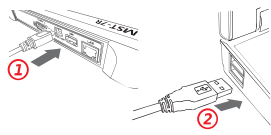

登録 ステップ2

デスクトップ上の「コンピューター」または「PC」をダブルクリックします。

※Windows10を使用している場合は、本書の「Windows10 ご使用時のパソコンの開き方」を参照してください。



登録 ステップ3

エクスプローラーが起動します。「リムーバブル記憶域があるデバイス」または「デバイスとドライブ」に「MST-7R」が表示されます。「MST-7R」をダブルクリックして下さい。ファイルが多数表示されます。



登録 ステップ4

「MST.exe」(アプリケーション) をダブルクリックしてください。



登録 ステップ5

「登録内容変更」ボタンを押します。

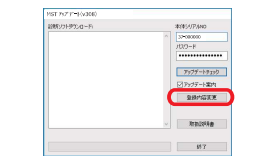

登録 ステップ6

プライバシーポリシーを読んで内容をよく理解して [同意する] ボタンを押します。

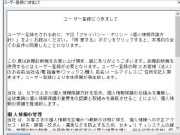

登録 ステップ7

「ユーザー登録」画面が表示されますので、各入力欄にお客様の情報を入力し [送信] ボタンを押します。



※入力欄は全て埋めて下さい。未入力欄があると送信できません。

※この画面が出ない場合は一度「ステップ5」の画面で [アップデートチェック] ボタンを押してから、再度「登録内容変更」ボタンを押して下さい。

※ [アップデートチェック] ボタンを押してから再度「登録内容変更」ボタンを押しても進まない場合はバンザイホームページよりユーザー登録を行ってください。

登録 ステップ8

送信が完了しましたら登録したメールアドレスのメールを確認してください。「admin@scantool.co.jp」より「scantool.jp 登録受付メール」が届きます。メールを開いて本文にあるリンクをクリックしてください。



メールが届かない場合は「迷惑メール」の欄に移動されていないか確認してください。リンクをクリックするとお使いのブラウザで「認証完了」ページが表示されます。

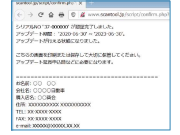

※アップデート期間・本体保証期間は登録完了日から3年間となります。
※スキャンツールホットラインは登録完了日から1年間となります。

引き続きアップデートを行います。ユーザー登録完了後、右欄のアップデート「ステップ5」へお進みください。うまく行かない場合はアップデート「ステップ1」から進んでください。

アップデート

ユーザー登録完了後、アップデートを行いソフトをインストールします。

アップデート ステップ1

MST-7R とパソコンを付属の USB ケーブルで接続します。

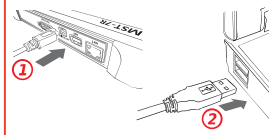

アップデート ステップ2

デスクトップ上の「コンピューター」または「PC」をダブルクリックします。

※Windows10を使用している場合は、本書の「Windows10 ご使用時のパソコンの開き方」を参照してください。



アップデート ステップ3

エクスプローラーが起動します。「リムーバブル記憶域があるデバイス」または「デバイスとドライブ」に「MST-7R」が表示されます。「MST-7R」をダブルクリックして下さい。ファイルが多数表示されます。



アップデート ステップ4

「MST.exe」(アプリケーション) をダブルクリックしてください。



アップデート ステップ5

認証完了後 [アップデート] ボタンを押します。

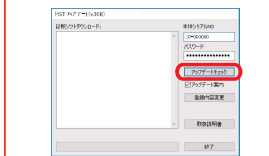

ソフトのバージョンアップも日々行っております。定期的にアップデートを行って頂き、最新版でご使用ください。1ヶ月に1回程度のアップデートを推奨しております。

取扱説明書の見方

取扱説明書は PDF ファイルになっています。ご覧になるには Adobe®READER® が必要です。また、バージョンの違いで表示できない場合がありますので最新バージョンをダウンロード / インストールしてご覧になることをお勧めします。

ステップ1

「MST.exe」を起動して [取扱説明書] をクリックします。

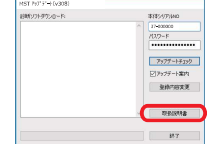

ステップ2

取扱説明書のダウンロードが開始されます。

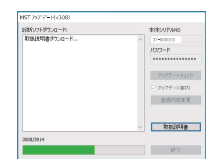

ステップ3

ダウンロードが完了すると保存先を確認してきますので、任意の場所に保存して下さい。保存できない場合は、保存場所を変えて保存してください。

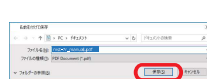

ステップ4

ステップ3で保存した場所にダウンロードしたファイルがあります。ダブルクリック (または右クリックで開く) で表示させます。



取扱説明書がうまくダウンロードできない場合は、バンザイのホームページ (MST-7R) よりダウンロード可能です。

BANZAI®

各部名称

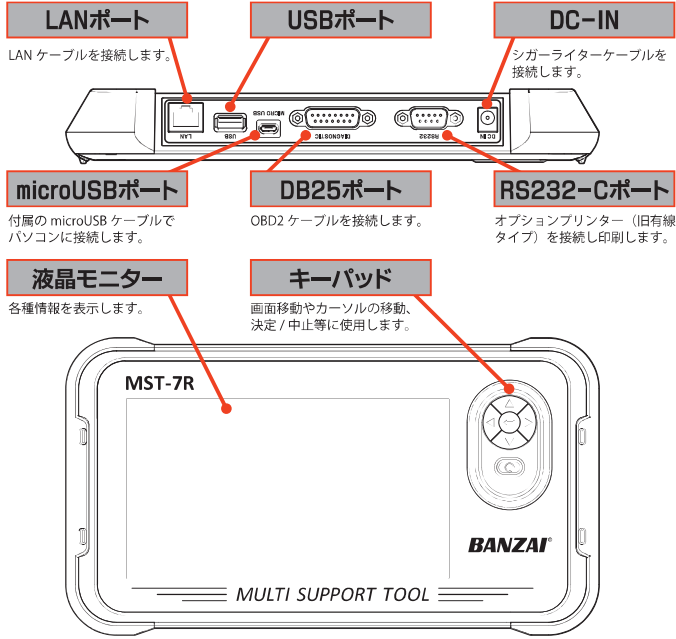

基本操作

診断を行う場合は以下の手順で操作してください。



- ・ソフトのアップデートを行い、最新の状態でご使用ください。
- ・本体やケーブルに破損や損傷などが無いが確認してご使用ください。
- ・診断は基本的にイグニッション“ON”の状態で行ってください。
- ・診断がうまくいかない場合はコネクタの接続やイグニッションがONであるか確認してください。
- ・診断を終了する際は「メーカー選択」画面まで戻りイグニッションをOFFにしてください。
- ・各種作業を行う際は整備マニュアルを参考に作業を行ってください。

1



2

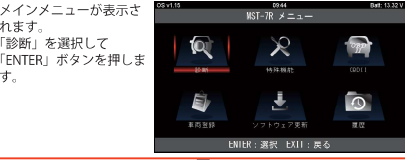

3

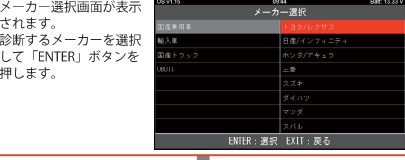

4

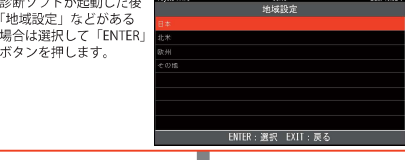

5



6



7

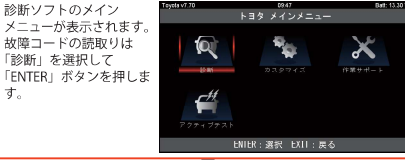

8

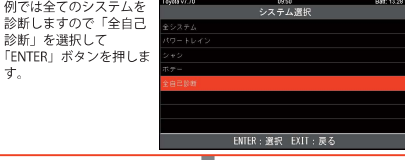

9

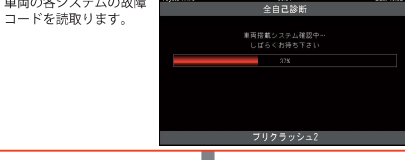

10

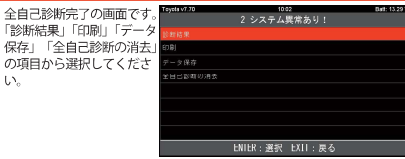

診断結果の表示

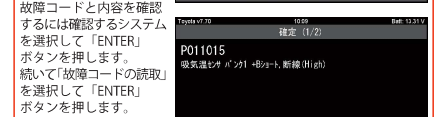

診断結果の印刷

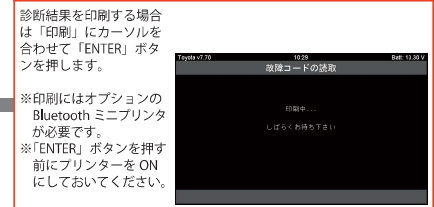

診断結果の保存

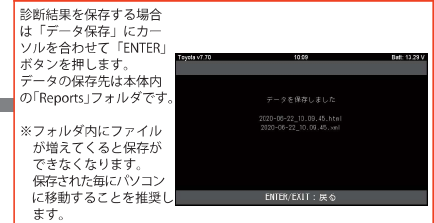

診断結果の消去

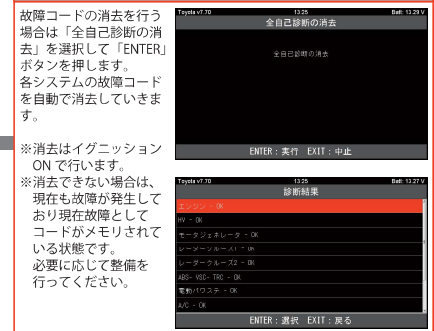

診断

各種診断を行います。

車両登録

車両情報を登録し入庫車両毎に管理が行えます。

ソフトウェア更新

ソフトウェアのアップデートを行います。

設定

言語や日時など本体設定を行います。

故障コード

故障コードがP,C,B,Uの頭文字と数字で表示されます。※一部表示方法が異なるメーカー、年式があります。

データ保存・印刷

本体内に保存する場合は「データ保存」、専用プリンタで印刷する場合は「印刷」を選択します。

OBDII

グローバルOBD2ソフトで診断を行います。

特殊機能

メンテナンスモード、DPF再生、エーミング、簡易バッテリー計測を行います。

履歴

保存した故障コードやデータなどを画面に表示することができます。

本体ID

本体シリアルNo.・アップデート期間を表示します。

ページ数

複数ページがある場合ここにページ数が表示されます。

故障コード内容

故障コードに対しての内容を表示します。

その他、詳しい使用方法や機能については取扱説明書をご確認ください。